

সাধারণ বীমা কর্পোরেশন

রাষ্ট্রীয় খাতে একমাত্র নন-লাইফ বীমাকারী এবং পুনঃবীমাকারী প্রতিষ্ঠান



নির্বাচিত সেবা

অগ্নি বীমা পলিসি প্রদান সহজীকরণ

কার্যক্রমের অগ্রগতি ও পরিবীক্ষণ বিষয়ক কর্মশালা, এটুআই

এমদাদুল হক, সিনিয়র প্রোগ্রামার

তারিখঃ এপ্রিল, ২০২৩

ভার্সনঃ ১.২





আলোচ্যসূচি

- ১। এক নজরে সাধারণ বীমা কর্পোরেশন
- ২। সেবার প্রসেস ম্যাপ
- ৩। বাস্তবায়ন অগ্রগতি



এক নজরে সাধারণ বীমা কর্পোরেশন

সাধারণ বীমা কর্পোরেশন বাংলাদেশের একমাত্র রাষ্ট্রীয় নন লাইফ বীমা ও পুনঃবীমা প্রতিষ্ঠান যা সরাসরি গণপ্রজাতন্ত্রী বাংলাদেশ সরকারের অর্থ মন্ত্রণালয়ের আর্থিক প্রতিষ্ঠান বিভাগের অধীনে ও তত্ত্বাবধানে পরিচালিত হয়। বাংলাদেশের সকল ধরনের সাধারণ বীমা ও পুনঃবীমা ব্যবসা করার জন্য বীমা কর্পোরেশন আইন ১৯৭৩ (এক্ট নং ৬) এর অধীনে ১৯৭৩ সালের ১৪ই মে এটি গঠিত হয়ে বর্তমানে বীমা কর্পোরেশন আইন, ২০১৯ এর মাধ্যমে পরিচালিত হচ্ছে।

বীমা, পুনঃবীমা ও দাবী পরিশোধসহ সকল ক্ষেত্রে বলিষ্ঠ অর্থনৈতিক ভিত্তির আলোকে সাধারণ বীমা কর্পোরেশন সর্বোচ্চ ক্রেডিট রেটিং 'AAA' অর্জনকারী প্রতিষ্ঠান হিসেবে স্বীকৃতি লাভ করেছে। দেশের বীমা খাতে উত্তরোত্তর সাফল্যের মধ্য দিয়ে জিডিপিতে আরও অবদান রাখার প্রত্যয়ে কাজ করে যাচ্ছে সাধারণ বীমা কর্পোরেশন।

৮

জোন

৮৪

লোকাল, শাখা,
উপশাখা ও ইউনিট
অফিস

প্রতিষ্ঠানের নাম	বাংলা	সাধারণ বীমা কর্পোরেশন	
	ইংরেজি	Sadharan Bima Corporation	
	সংক্ষিপ্ত	S B C	
অফিস প্রধানের পদবি	ব্যবস্থাপনা পরিচালক	নিয়ন্ত্রণকারী মন্ত্রণালয়/বিভাগ	আর্থিক প্রতিষ্ঠান বিভাগ, অর্থ মন্ত্রণালয়
অফিসের সংখ্যা	মোটঃ ৯২; বিভাগীয় অফিসঃ ০৮; জেলা/উপজেলা অফিসঃ ৮৪		
জনবল	অনুমোদিত- ২০১০; কর্মরত- ১১৯৭		
অফিসের ঠিকানা	প্রধান কার্যালয়, ৩৩, দিলকুশা বাণিজ্যিক এলাকা, ঢাকা-১০০০, বাংলাদেশ।		
যোগাযোগ (ই-মেইল, ফোন, ফ্যাক্স)	ফোন: ৪১০৫১৪৮০ ই-মেইলঃ info@sbc.gov.bd		
ওয়েবসাইটের ঠিকানা	http://www.sbc.gov.bd/		
যাতায়াতের বর্ণনা (গুগল ম্যাপসহ)	https://goo.gl/maps/DG8JpjrQGNFmd9Q87		

বিদ্যমান প্রসেস ম্যাপ

- খাপ- ১
- খাপ- ২
- খাপ- ৩
- খাপ- ৪
- খাপ- ৫
- খাপ- ৬
- খাপ- ৭
- খাপ- ৮
- খাপ- ৯
- খাপ- ১০
- খাপ- ১১
- খাপ- ১২
- খাপ- ১৩
- খাপ- ১৪
- খাপ- ১৫
- খাপ- ১৬
- খাপ- ১৭
- খাপ- ১৮

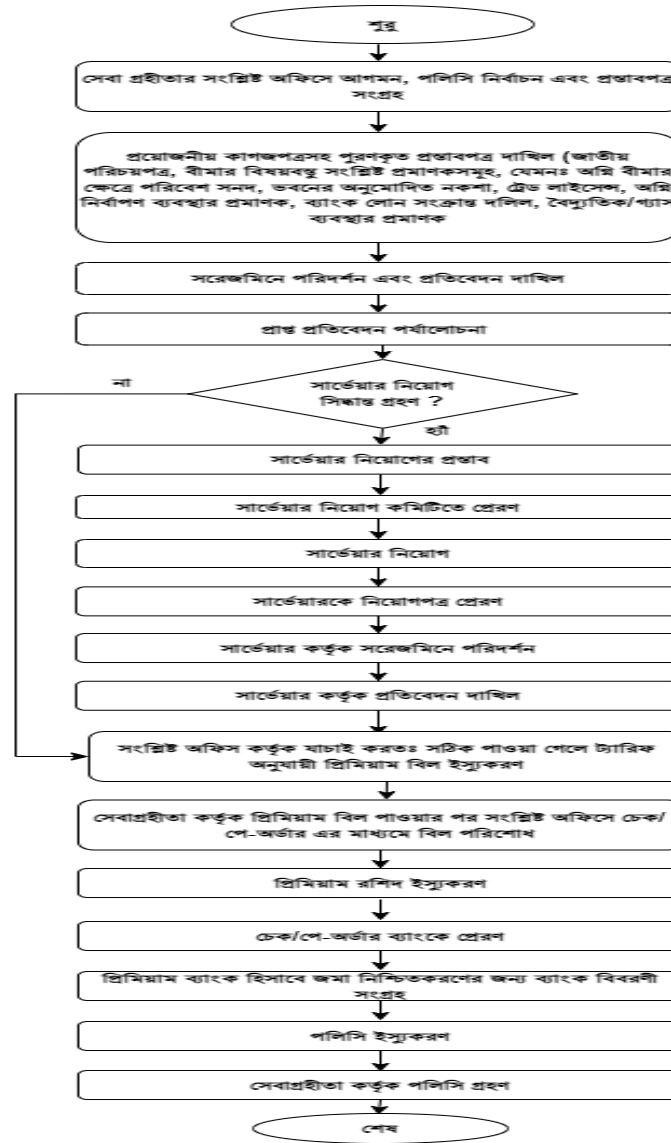

খাপের সংখ্যাঃ ১৮ সম্পূর্ণ জনবলঃ ৩৭ জন সময়ঃ ১৫-২৭ দিন
P: সেবাগ্রহীতা (১) T: ১ দিন
P: সেবাগ্রহীতা, ম্যানেজার / ডেপুটি ম্যানেজার / সহকারী ম্যানেজার/জুনিয়র অফিসার(২) T: ১-২ দিন
P: সংশ্লিষ্ট অফিস (৩) T: ১-৩ দিন
P: ম্যানেজার / ডেপুটি ম্যানেজার / সহকারী ম্যানেজার/ জুনিয়র অফিসার(২) T: ১-২ দিন
P: অফিস প্রধান (১) T: একই দিন
P: ম্যানেজার, ডেপুটি ম্যানেজার, সহকারী ম্যানেজার, জুনিয়র অফিসার (৪) T: ১ দিন
P: জেনারেল ম্যানেজার, ডেপুটি জেনারেল ম্যানেজার সহকারী জেনারেল ম্যানেজার, অফিস সহকারী (৪) (খাপ-৭,৮) T: ২-৩ দিন
P: ম্যানেজার/ডেপুটি ম্যানেজার, সহকারী ম্যানেজার/ জুনিয়র অফিসার, অফিস সহকারী (৩) T: একই দিন
P: সার্ভেয়ার (৪ জন) (খাপ-১০, ১১) T: ৩-৬ দিন
P: ম্যানেজার, ডেপুটি ম্যানেজার, সহকারী ম্যানেজার, জুনিয়র অফিসার, অফিস সহকারী (২) T: ১-২ দিন
P: সেবাগ্রহীতা (১) T: ১-৩ দিন
P: ডেপুটি ম্যানেজার / সহকারী ম্যানেজার/জুনিয়র অফিসার/অফিস সহকারী (৪) (খাপ-১৪, ১৫) T: একই দিন
P: ডেপুটি ম্যানেজার / সহকারী ম্যানেজার/জুনিয়র অফিসার/অফিস সহকারী (২) T: ২ দিন
P: ডেপুটি ম্যানেজার / সহকারী ম্যানেজার/জুনিয়র অফিসার/অফিস সহকারী ও সেবাগ্রহীতা (৩) T: ১-২ দিন
P: সেবাগ্রহীতা (১) T: একই দিন

প্রস্তাবিত প্রসেস ম্যাপ

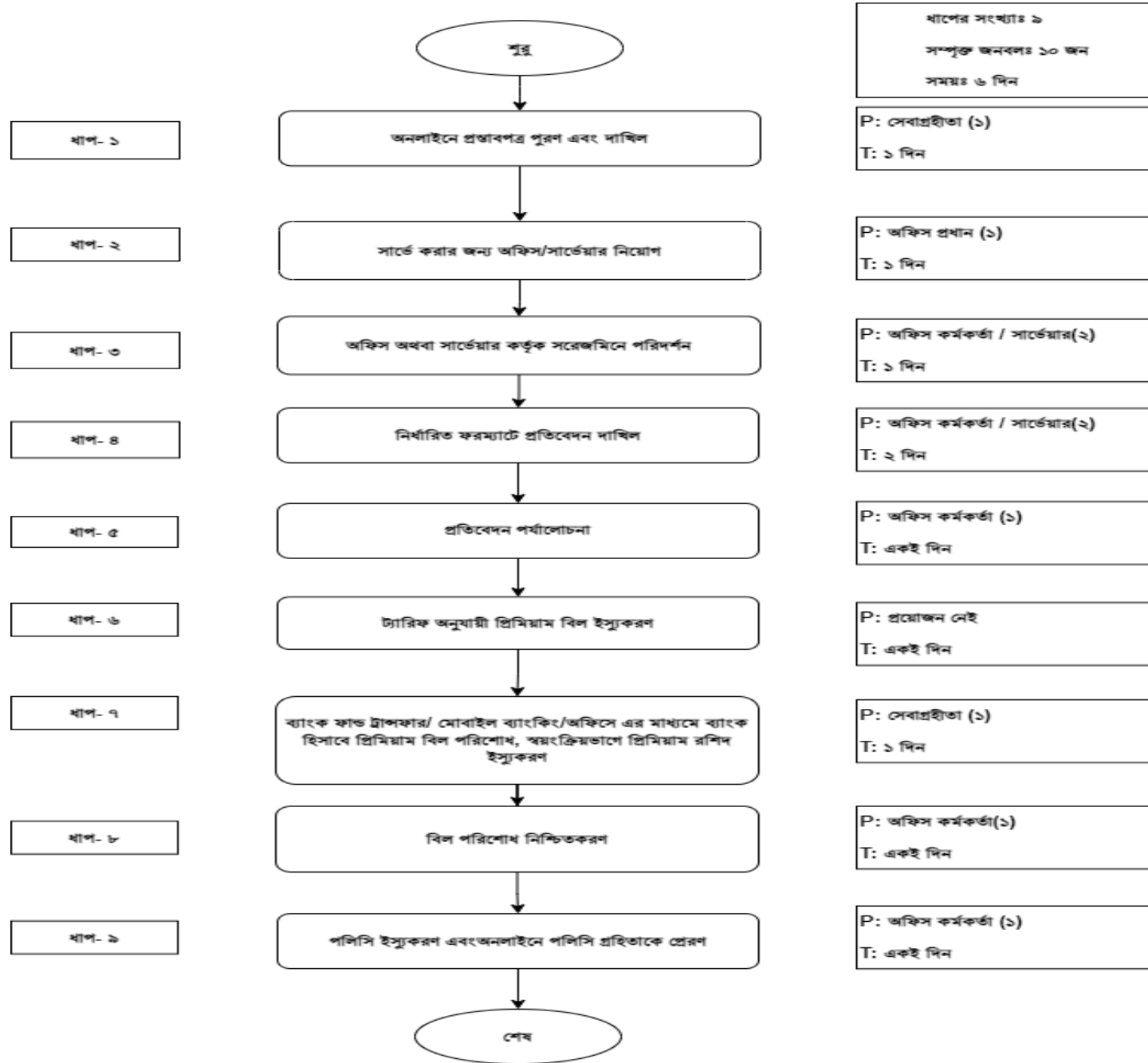

প্রস্তাবিত সেবার TCV এনালাইসিস

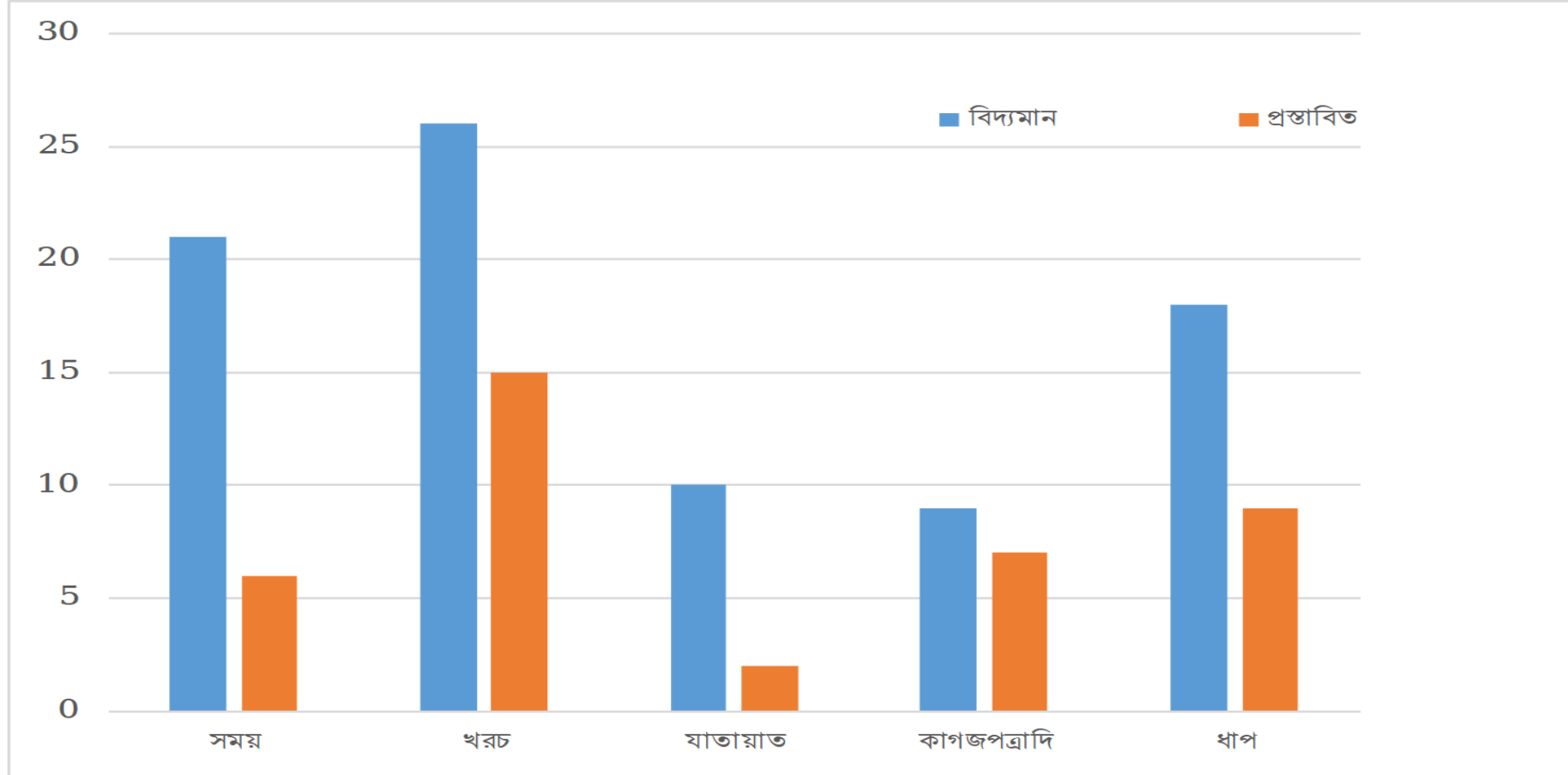

সেবা বাস্তবায়ন (স্কেল আপ)



১। বাংলাদেশ ইন্সুরেন্স সেক্টর ডেভেলপমেন্ট প্রজেক্ট (বিএসডিপি) কোর ইন্সুরেন্স সিস্টেম বাস্তবায়ন

২। কার্যাদেশ প্রদান সম্পন্ন

৩। BRS (Business Requirement Specification) Completed as per proposed Service. Currently in Development Stage

৪। Expected Commissioning Date: 2023

বাস্তবায়িত (১৭ টি শাখা)



আন্ত-অফিস সফটওয়্যার
বাস্তবায়ন সম্পন্ন



গ্রাহক কর্তৃক দাখিলকৃত
আবেদন প্রক্রিয়াকরণ ও
পলিসি ইস্যুকরণ



১৭ টি শাখায়
চালুকৃত

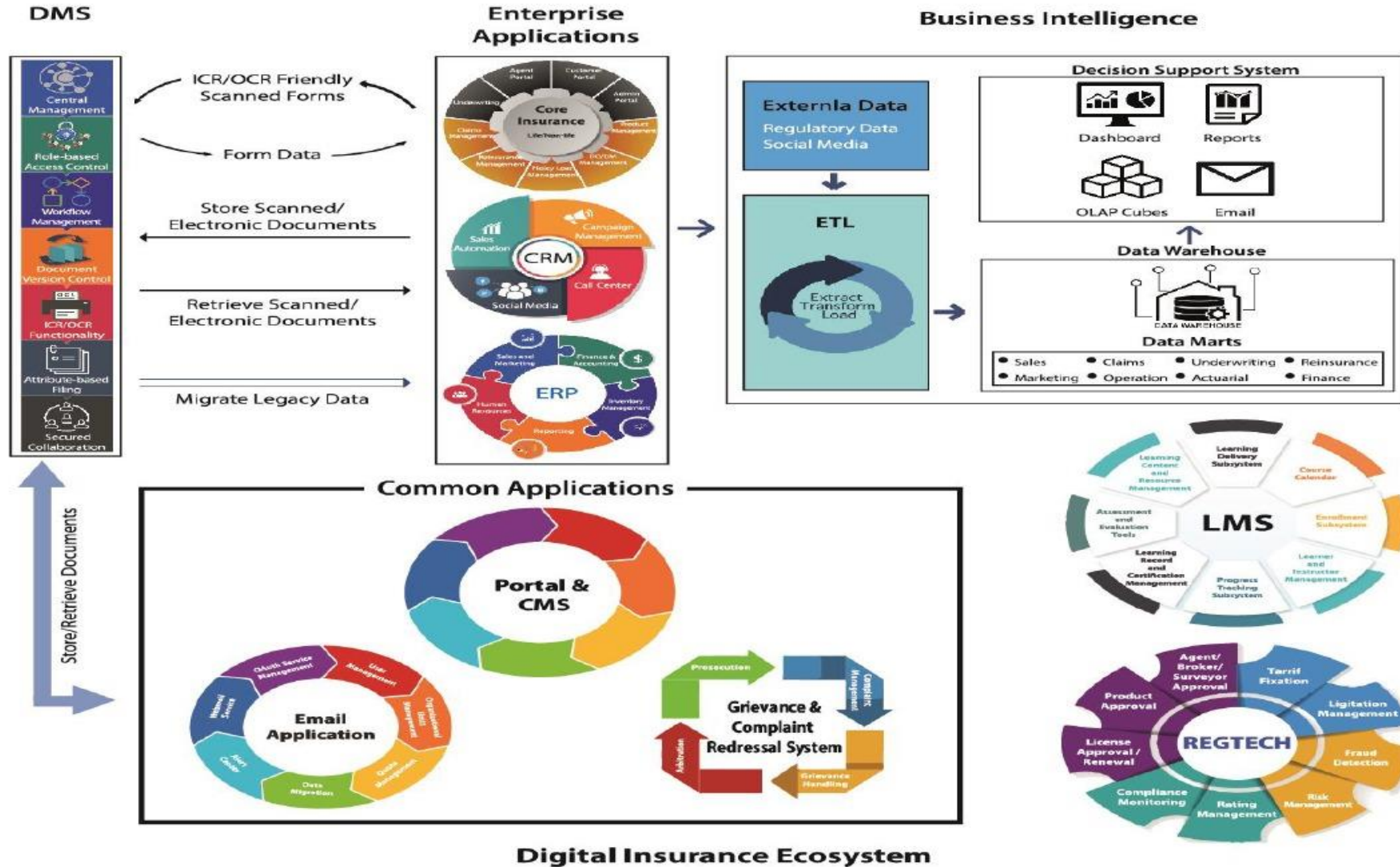

বাস্তবায়িত প্রসেস ম্যাপ

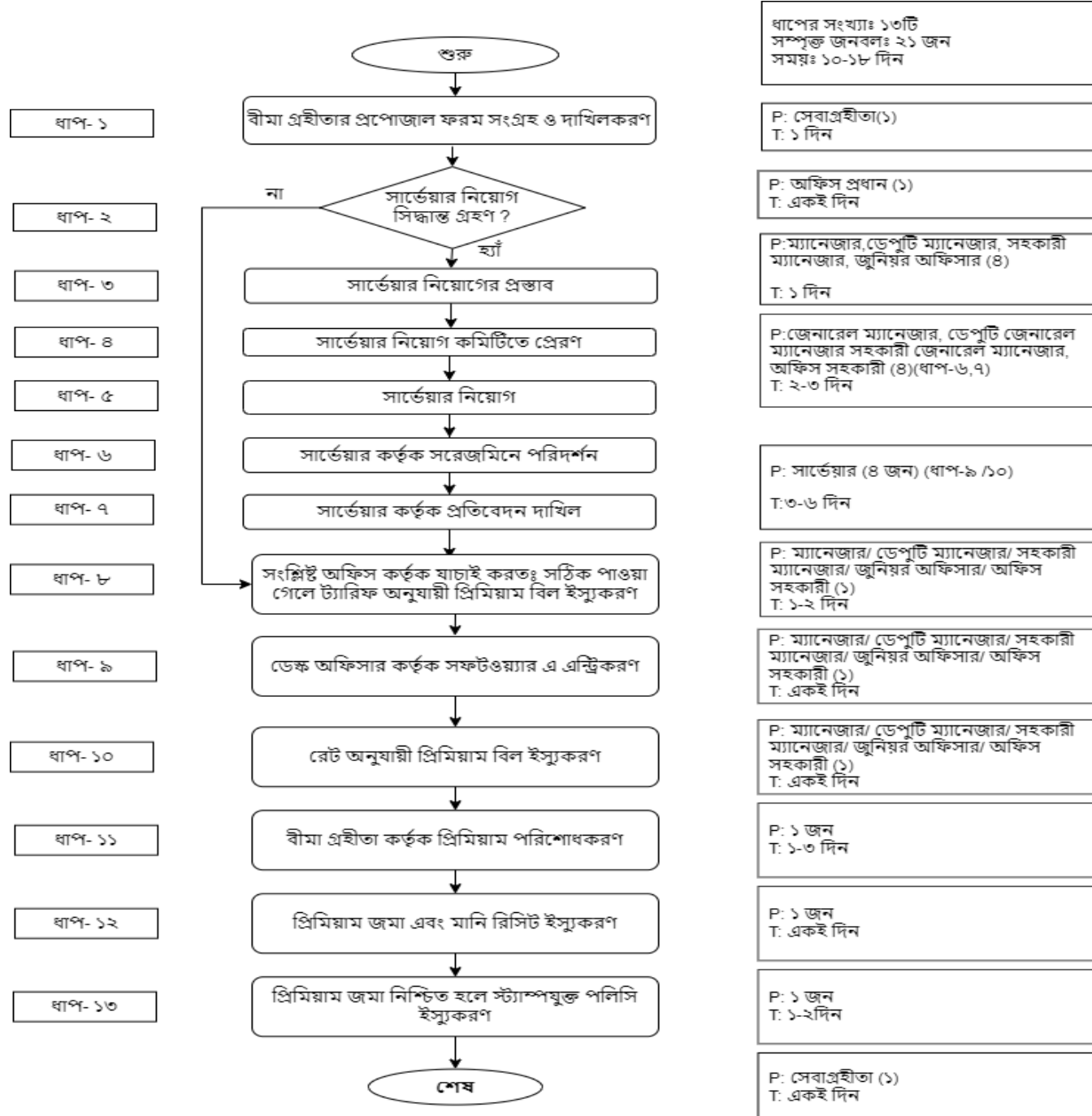

বাস্তবায়িত (১৭টি শাখায় চলমান)



বাস্তবায়িত (১৭টি শাখায় চলমান)

Fire Proposal Form

General Information **Property Covered & Premium** **Additional Perils**

Bill No :

Insured Name :

Insured Address : M/s.

Bank Name : Branch Name : Leasing

Bank With :

Period From : To : Pro-Rata

Premises :

Construction :

Occupied By :

Occupation :

Situation :

Agent Name :

Sector Name :

Co-Insurance We Leader

Percentage :

Leader Name :

Leader Doc No :

Show Breakup

বাস্তবায়ন অগ্রগতি

Fire Proposal Form

General Information | Property Covered & Premium | Additional Perils

Bill No : Select No | 06-Jun-2023 | 2023

Insured Name : 1. RPCL-NORINCO INTL Power Limited (RNPL), Atlanta Trade Center 7th Floor, House no. 1, Road No. 1A, Sect...

Insured Address : Bangladesh Branch | M/s. 0

Bank Name : AB BANK LIMITED | Branch Name : dhaka, Dhaka | Leasing

Bank With : (Loss, if any, to be adjusted with and payable to the Ab Bank Limited, Dhaka, Dhaka for the a

Period From : 06-Jun-2023 | To : 06-Jun-2024 | Pro-Rata 12

Premises : The Insured

Construction :

Occupied By : The Insured

Occupation :

Situation :

Agent Name : Select Agent Name

Sector Name : 1 | PUBLIC

Co-Insurance We Leader

Percentage : 0.00

Leader Name : Select Leader Name

Leader Doc No :

Show Breakup **Co-Ins Share Allocation**

Preview With PAD **Print** **Show Clauses**

Add New **Save** **Print** **Preview** **Close**

Fire Advance Bill

General Information | Property Covered & Premium | Additional Perils

Bill No : Select No | 06-Jun-2023 | **Bill From Proposal Form** | 2023

Insured Name : 1. RPCL-NORINCO INTL Power Limited (RNPL), Atlanta Trade Center 7th Floor, House no. 1, Road No. 1A, Sect...

Insured Address : Bangladesh Branch | M/s. 0

Bank Name : Select Bank Name | Branch Name : | Leasing

Bank With : **Bill From Existing Policy**

Period From : 06-Jun-2023 | To : 06-Jun-2024 | Pro-Rata 12

Premises : The Insured

Construction :

Occupied By : The Insured

Occupation :

Situation :

Agent Name : Select Agent Name

Sector Name : 1 | PUBLIC

Co-Insurance We Leader

Percentage : 0.00

Leader Name : Select Leader Name

Leader Doc No :

Show Breakup **Co-Ins Share Allocation**

Preview With PAD **Print** **Show Clauses**

Add New **Save** **Print** **Preview** **Close**

বাস্তবায়ন অগ্রগতি

Fire Covernote

General Information | Property Covered & Premium | Additional Perils | Multiple Policy

PUBLIC PRIVATE

Cover Note No: 06-Jun-2023 Policy No:

Insured Name: Select Client Name

Insured Address: M/s. 0

Bank Name: Select Bank Name Branch Name:

Bank With: B.G No Select BG/DP Leasing

Period From: 06-Jun-2023 To: 06-Jun-2024 Pro-Rata 12

Renew No: 2023

Addendum Completed

Construction: Endorsement Completed

Occupied By: The Insured Premises: The Insured

Occupation:

Situation:

Agent Name: Select Agent Name Bus: New Old

Sector Name: 1 PUBLIC

Collection Our Share Only Co-Insurance

Percentage: 0.00 We Leader

Leader Name:

Leader Doc No:

Renewal Notice

MR No: 0

REPORT OPTION

Show Details Show Breakup

Show Clauses Show Rate

Attached Breakup Print Cover Page

Fire Policy

General Information | Property Covered & Premium | Additional Perils | Multiple Policy

PUBLIC PRIVATE

Policy No: 06-Jun-2023 Cover Note No:

Insured Name: Select Client Name

Insured Address: M/s. 0

Bank Name: Select Bank Name Branch Name:

Bank With: B.G DP No Select BG/DP Leasing

Period From: 06-Jun-2023 To: 06-Jun-2024 Pro-Rata 12

Renew No: Branch 2023

Addendum Completed

Construction: Endorsement Completed

Occupied By: The Insured Premises: The Insured

Occupation:

Situation:

Agent Name: Select Agent Name Bus: New Old

Sector Name: 1 PUBLIC

Collection Our Share Only Co-Insurance

Percentage: 0.00 We Leader

Leader Name:

Leader Doc No:

Renewal Notice

MR No: 0

REPORT OPTION

Show Details Show Breakup

Show Clauses Show Rate

Attached Breakup Print Cover Page

বাস্তবায়ন অগ্রগতি

Fire Policy

General Information | **Property Covered & Premium** | Additional Perils | Multiple Policy

Name of Properties	Amount	Single Declar	Rate	Premium	Sum Insured
A. Furniture & Fixture	123,123.00	<input type="checkbox"/> (A)	0.1000	123	2,313,790,870.00
B. Furniture & Fixture	1,232,312.00	<input type="checkbox"/> (B)	0.1000	1,232	Net Premium
C. Stock-In-Process	123,123.00	<input type="checkbox"/> (C)	0.1000	123	6,157,634
D. Machinery	1,312,312,312.00	<input type="checkbox"/> (D)	0.0500	6,156,156	VAT 15.00
E.	0.00	<input type="checkbox"/> (E)	0.0000	0	923,646
F.	0.00	<input type="checkbox"/> (F)	0.0000	0	Gross Premium
G.	0.00	<input type="checkbox"/> (G)	0.0000	0	7,081,280
H.	0.00	<input type="checkbox"/> (H)	0.0000	0	Discount

Total : 6,157,634

Warranty : General Tariff Warranty "Y" and Conditions 1 to 6 as per printed Form "A". U Package

Full Declaration Basis RISK Auto Risk

Fire &/or Lightning Only. Print Permission Granted

Multiple Policy Active Property Insured Auto Property Insured

Furniture & Fixture, Furniture & Fixture, Stock-In-Process, Machinery

As Per Sheet

Rate Select

Add New Save Print Preview Close

Fire Policy

General Information | Property Covered & Premium | **Additional Perils** | Multiple Policy

T.D : 0 S.D : 0 S.D Premium Sum Insured Voluntary Excess : 0 V.E Premium Sum Insured Loading

R&SD T.D 0 0.0000 0 0 Flood (B&C) 0.0000 0 0

Malicious Damage 0.0000 0 0 Flood (Stock) 0.0000 0 0

Earthquake (F) 0.0000 0 0 Flood (Hazardous) 0.0000 0 0

Electrical Clause 'B' 0.0000 0 0 Cyclone (B&C) 0.0000 0 0

Explosion 0.0000 0 0 Cyclone (Stock) 0.0000 0 0

Aircraft Damage 0.0000 0 0 Cyclone (Hazardous) 0.0000 0 0

Impact Damage 0.0000 0 0

Landslide 0.0000 0 0

Subterranean Fire 0.0000 0 0

Night Work 0.0000 0 0

Riot & Fire Damage 0.0000 0 0

Bursting of Pipe 0.0000 0 0

QUICKLY RATE SELECT

R&SD : Clear All

Earthquake : MAP

Flood : Cyclone :

Zone (F&C) :

False Print Rate Select TOTAL 0

Additional Perils Selection Two Foreign Currency

Add New Save Print Preview Close

ইস্যুকৃত অগ্নীবীমা পলিসি

DRAFT PRINT		THE SCHEDULE		Issuing Office : Local Office, Dhaka	
THE INSURER :	SADHARAN BIMA CORPORATION	24-25, Dilkusha C/A, Dhaka-1000			
THE INSURED AND ADDRESS :	M/S. GAS TRANSMISSION COMPANY LIMITED, (GTCL), A/C-ASHUGONJ GAS MANIFOLD AND METERING STATION., PLOT NO. F-18/A, SHER-E-NAGAR ADMINISTRATION AREA, AGARGAON, DHAKA-1207	POLICY NO SBC/DHK/LO/FP-0028/05/2023(PUB)			
The property mentioned below being the interests of the Insured or held by them in trust and/or in lien and/or on commission and/or in joint account with others for which they are legally responsible in the event of a loss or damage by the following perils.					

PROPERTY INSURED	: Building
SUM INSURED	: Tk. 11,496,089/=
SUM INSURED IN WORD	: Taka one crore fourteen lac ninety six thousand eighty nine only
THE PERIOD OF INSURANCE	: From 18-May-2023 To 18-May-2024 UNTIL 4 P.M. (B.S.T.)
PERILS COVERED	: Fire &/or Lightning, Earthquake(F), Cyclone Only.
CONSTRUCTION	: Mixed Construction
OWNER AND OCCUPIED BY	: The Insured
OCCUPATION OF THE PREMISES	: Ashuganj Gas Manifold And Metering Station.
SITUATION OF THE RISK	: Ashuganj Gas Manifold And Metering Station.

BREAKUP OF SUM INSURED			
A. Building		Tk.	11,496,089.00
Total Sum Insured :			Tk. 11,496,089.00

CALCULATION OF PREMIUM

PREMIUM RATE		Premium	
Fire	@Tk. 0.150% On Tk. 11,496,089/=	Tk.	17,244.00
Earthquake(F)	@Tk. 0.160% On Tk. 11,496,089/=	Tk.	18,394.00
Cyclone (B&C)	@Tk. 0.130% On Tk. 11,496,089/=	Tk.	14,945.00
Net Premium		Tk.	50,583.00
VAT @ 15 %		Tk.	7,588.00
Gross Premium		Tk.	58,171.00

THIS POLICY IS SUBJECT TO THE CONDITIONS/WARRANTIES AS PER THE FOLLOWING PRINTED CLAUSES ATTACHED HERETO:

General Tariff Warranty "G" and Conditions 1 to 6 as per printed Form "A".

Earthquake(F) Clause

Cyclone Clause

Warranted that during the currency of this policy no artificial light can be used other than electrical light within the premises.

Condition of average printed overleaf of this policy

সেবা বাস্তবায়নে প্রতিবন্ধকতাসমূহ

16



সার্ভেয়ার নিয়োগ



বর্তমানে জোনাল অফিস ও প্রধান
কার্যালয় কর্তৃক সার্ভেয়ার নিয়োগ করা
হয়।



কর্তৃপক্ষের অনুমোদন প্রক্রিয়াধীন



সার্ভেয়ার নিয়োগ

প্রস্তাবিত পদ্ধতিতে
শাখা অফিস প্রধান
কর্তৃক সার্ভেয়ার
নিয়োগ

DIGITAL TRANSFORMATION

ধন্যবাদ

ইনোভেশন টিম

সাধারণ বীমা কর্পোরেশন, প্রধান কার্যালয়, ঢাকা

